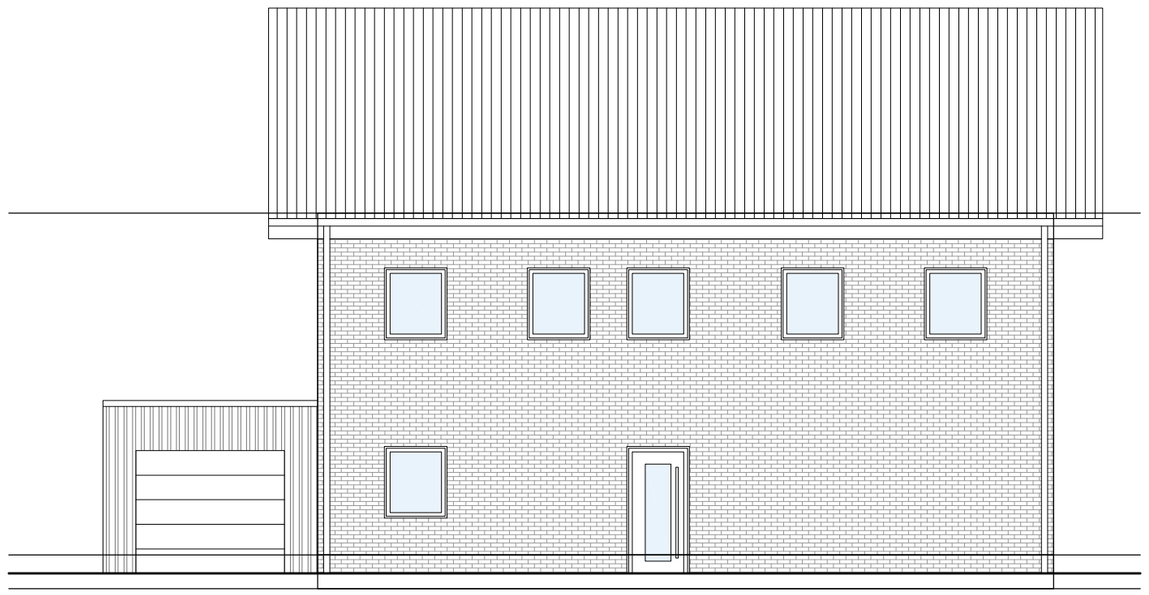

Ansicht NORDEN

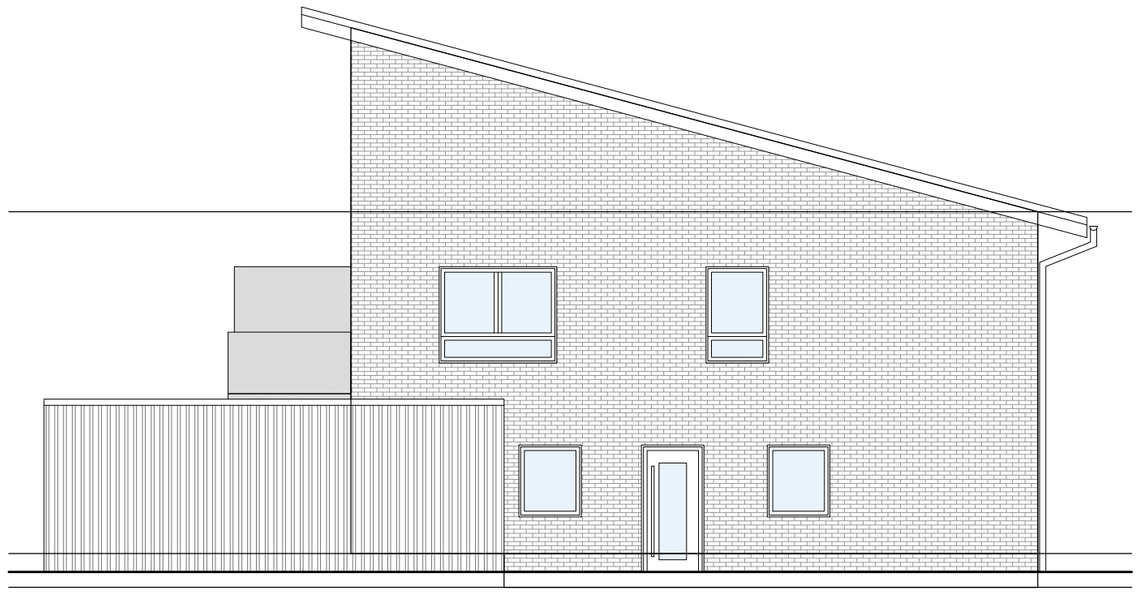

Ansicht OSTEN

Ansicht SÜDEN

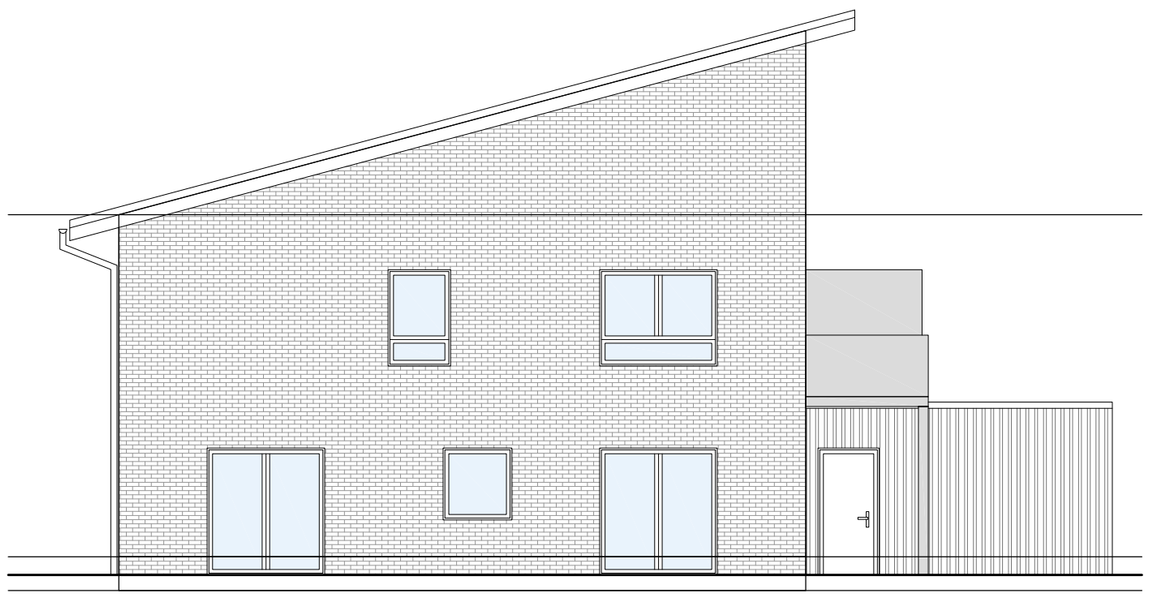

Ansicht WESTEN

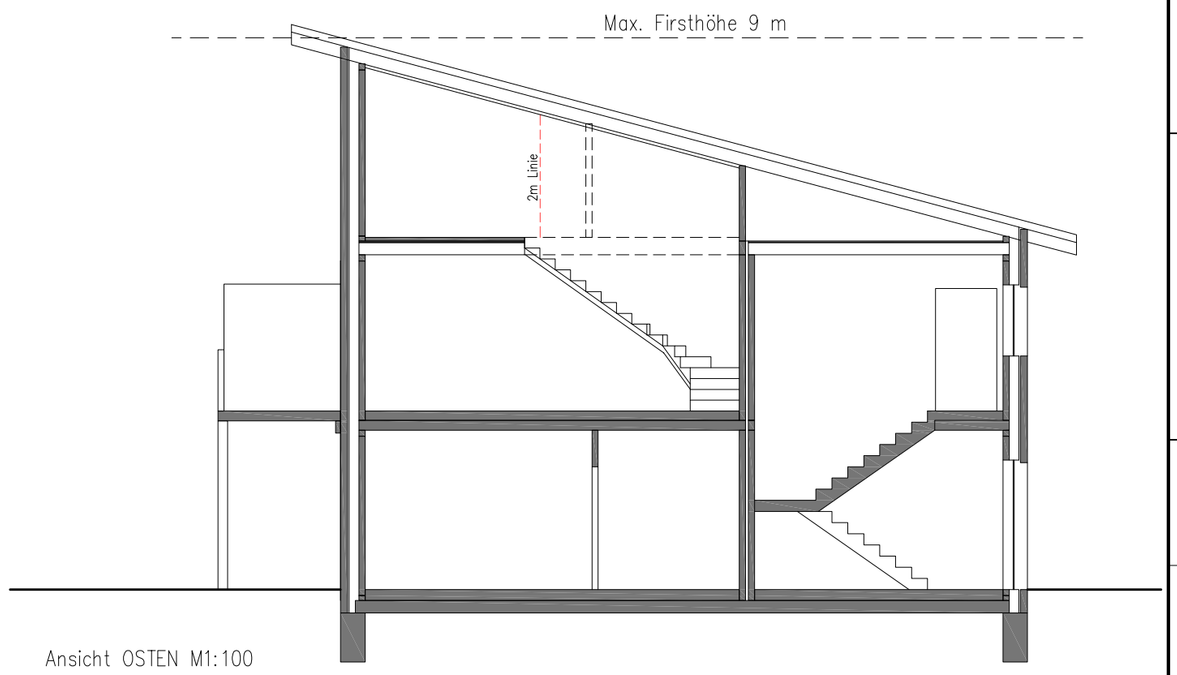

Ansicht OSTEN M1:100

STEMPELFELD CHECK FIELD			
E			
D			
C			
B			
A			
INDEX ISSUE	AENDERUNGSTEXT AMENDMENT	DATUM DATE	NAME

	DATUM DATE	NAME
GEZEICHNET DRAWN	26.06.2015	VW
GEPRUEFT CHECKED		
MASSSTAB SCALE	1:100	

E+S Immobilien GmbH
Sienstrasse 2
33428 Harsewinkel
Fon: (05247) 9256-250
Fax: (05247) 9256-259
www.es-immobilien.net

BAUHERR ORDER ...
...

AUFTRAGS-NR. CONTRACT-NO.
1410

BEZEICHNUNG DESIGNATION
Entwurf
Ansichten
Nord + Ost

ZEICHNUNGS-NR. DRAWING-NO.
E-A-ANOSW-1410

ARCHITEKTENZEICHNUNGS-NR.

HLS-ZEICHNUNGS-NR.

Diese Unterlage ist Eigentum der E+S Immobilien GmbH und ist urheberrechtlich geschuetzt. Sie darf ohne ausdrueckliche Genehmigung weder vervielfaeltigt noch Dritten zugaenglich gemacht oder für Dritte verwendet werden. Zuwiderhandlungen verpflichten zu Schadenersatz.